



**SAVONA BIKE SHARING**  
*PROGETTO DEFINITIVO*



**Comune di Savona**  
Assessorato all'Ambiente

## LEGENDA PLANIMETRIA

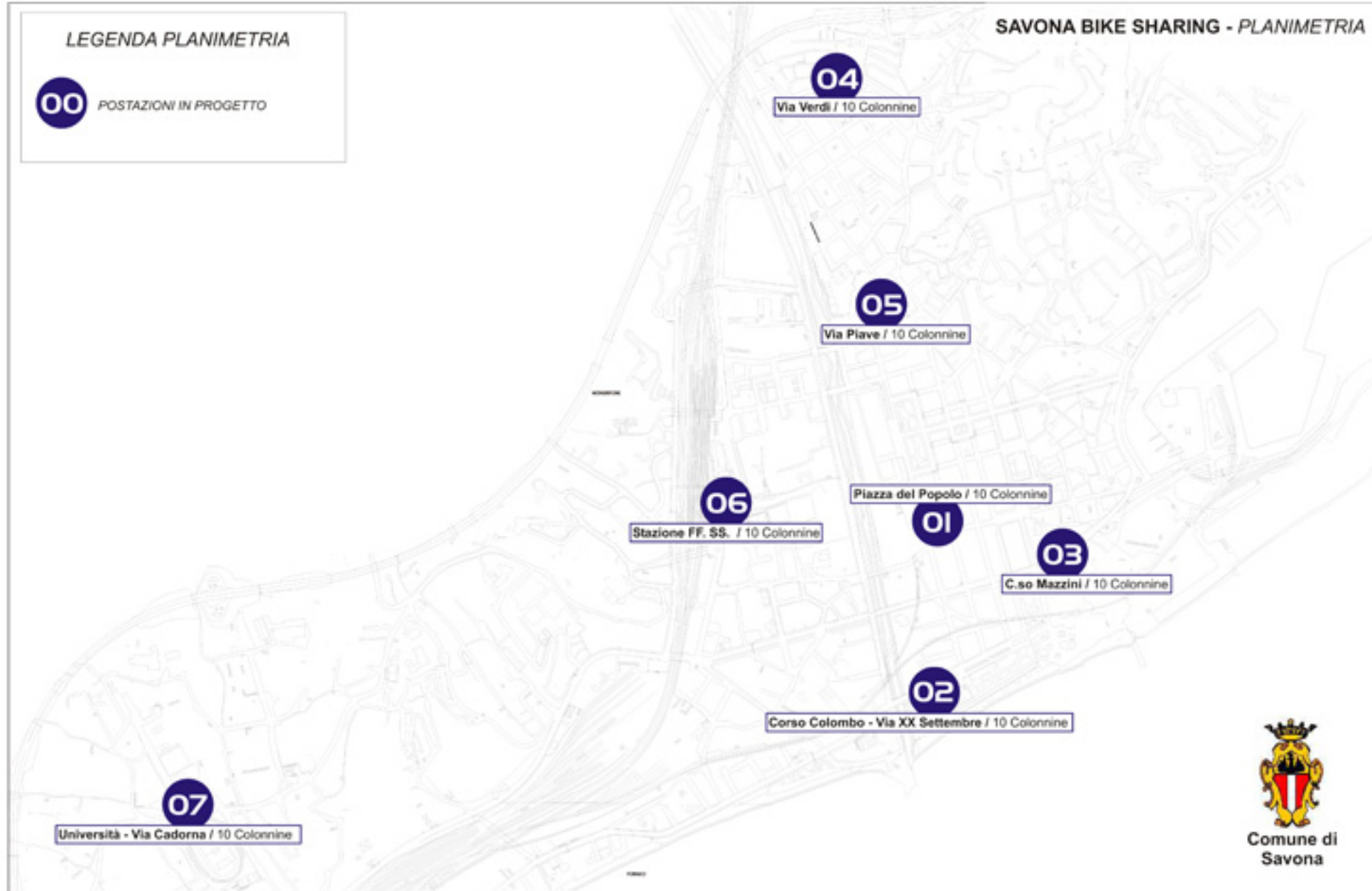

POSTAZIONI IN PROGETTO

Comune di  
Savona



Comune di Savona \_\_\_\_\_

Assessorato all'Ambiente \_\_\_\_\_

SAVONA BIKE SHARING \_\_\_\_\_

Responsabile del Procedimento: \_\_\_\_\_

Dott. Giancarlo Onnis \_\_\_\_\_

Ubicazione: Piazza del Popolo \_\_\_\_\_

Colonnine: 10 in Linea \_\_\_\_\_





Comune di Savona \_\_\_\_\_

Assessorato all'Ambiente \_\_\_\_\_

SAVONA BIKE SHARING \_\_\_\_\_

Responsabile del Procedimento: \_\_\_\_\_

Dott. Giancarlo Onnis \_\_\_\_\_

Ubicazione: C.so Colombo - Via XX Settembre \_\_\_\_\_

Colonnine: 10 In Linea \_\_\_\_\_





Comune di Savona \_\_\_\_\_

Assessorato all'Ambiente \_\_\_\_\_

SAVONA BIKE SHARING \_\_\_\_\_

Responsabile del Procedimento: \_\_\_\_\_

Dott. Giancarlo Onnis \_\_\_\_\_

Ubicazione: C.so Mazzini \_\_\_\_\_

Colonnine: 10 Vis a Vis \_\_\_\_\_





Comune di Savona \_\_\_\_\_

Assessorato all'Ambiente \_\_\_\_\_

SAVONA BIKE SHARING \_\_\_\_\_

Responsabile del Procedimento: \_\_\_\_\_

Dott. Giancarlo Onnis \_\_\_\_\_

Ubicazione: Via Verdi \_\_\_\_\_

Colonnine: 10 Vis a Vis \_\_\_\_\_





Comune di Savona \_\_\_\_\_

Assessorato all'Ambiente \_\_\_\_\_

SAVONA BIKE SHARING \_\_\_\_\_

Responsabile del Procedimento: \_\_\_\_\_

Dott. Giancarlo Onnis \_\_\_\_\_

Ubicazione: Via Piave \_\_\_\_\_

Colonnine: 10 In Linea \_\_\_\_\_





Comune di Savona \_\_\_\_\_

Assessorato all'Ambiente \_\_\_\_\_

SAVONA BIKE SHARING \_\_\_\_\_

Responsabile del Procedimento: \_\_\_\_\_

Dott. Giancarlo Onnis \_\_\_\_\_

Ubicazione: Stazione FF. SS. \_\_\_\_\_

Colonnine: 10 in Linea \_\_\_\_\_





Comune di Savona \_\_\_\_\_

Assessorato all'Ambiente \_\_\_\_\_

SAVONA BIKE SHARING \_\_\_\_\_

Responsabile del Procedimento: \_\_\_\_\_

Dott. Giancarlo Onnis \_\_\_\_\_

Ubicazione: Università - Via Cadorna \_\_\_\_\_

Colonnine: 10 Vis a Vis \_\_\_\_\_



Prospetto Laterale

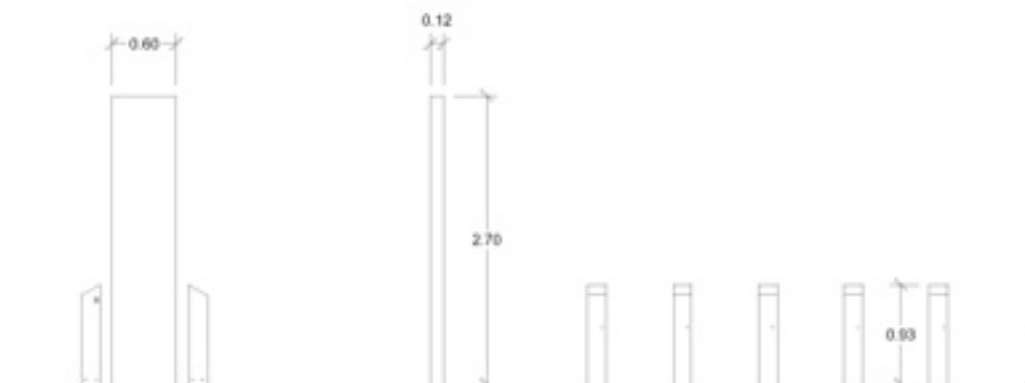

Prospetto Frontale

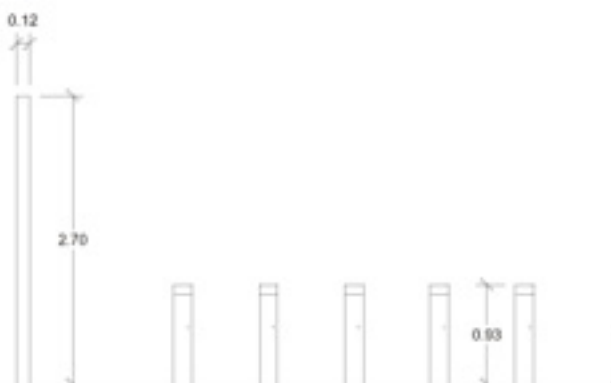

Vista in Pianta

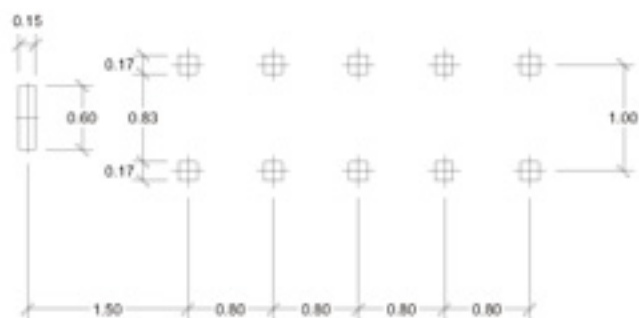

Comune di Savona \_\_\_\_\_

Assessorato all'Ambiente \_\_\_\_\_

SAVONA BIKE SHARING \_\_\_\_\_

Responsabile del Procedimento: \_\_\_\_\_

Dott. Giancarlo Onnis \_\_\_\_\_

10 Colonnine in Linea \_\_\_\_\_



Prospetto Laterale

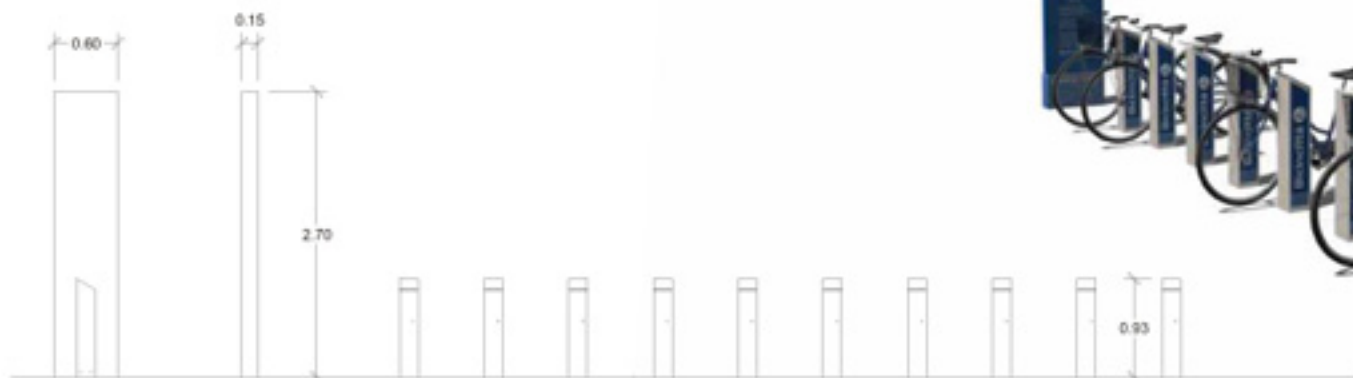

Prospetto Frontale



Vista in Pianta

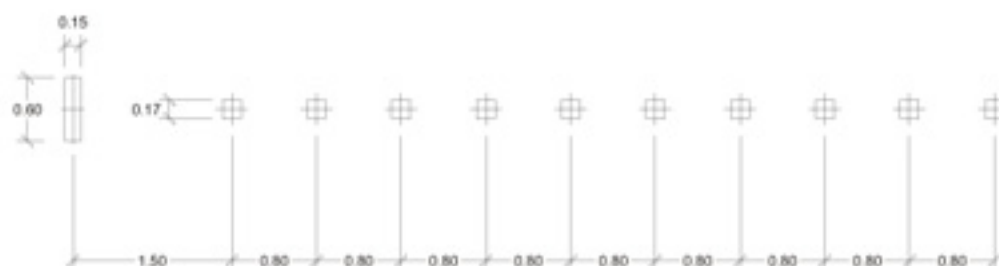

Comune di Savona \_\_\_\_\_

Assessorato all'Ambiente \_\_\_\_\_

SAVONA BIKE SHARING \_\_\_\_\_

Responsabile del Procedimento: \_\_\_\_\_

Dott. Giancarlo Onnis \_\_\_\_\_

10 Colonnine Vis a Vis \_\_\_\_\_



Fondazione Colonnina  
su Autobloccanti  
Scala 1 : 10

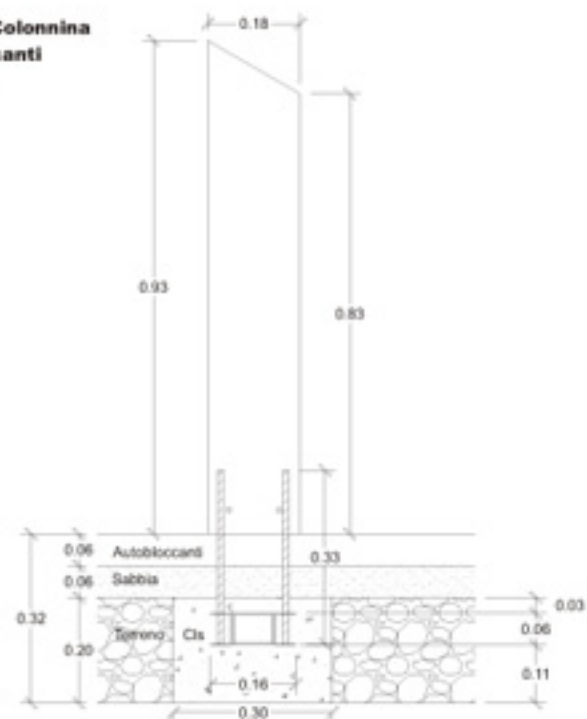

Fondazione Colonnina  
su superficie in Asfalto  
Scala 1 : 10

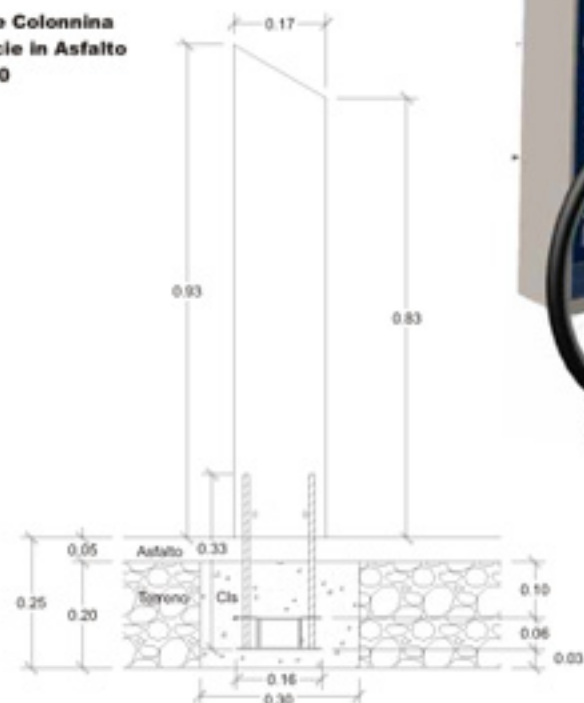

Comune di Savona \_\_\_\_\_

Assessorato all'Ambiente \_\_\_\_\_

SAVONA BIKE SHARING \_\_\_\_\_

Responsabile del Procedimento: \_\_\_\_\_

Dott. Giancarlo Onnis \_\_\_\_\_

Fondazione Colonnine \_\_\_\_\_

